



**CHILE LO
HACEMOS
TODOS**

Sistema Nacional de Inventarios de GEI de Chile (SNICHILE)

**Oficina de Cambio
Climático**

Richard Martinez

Agosto de 2019



INGEI de Chile reportados ante la CMNUCC



INGEI: balance de GEI por sector, serie 1990-2016

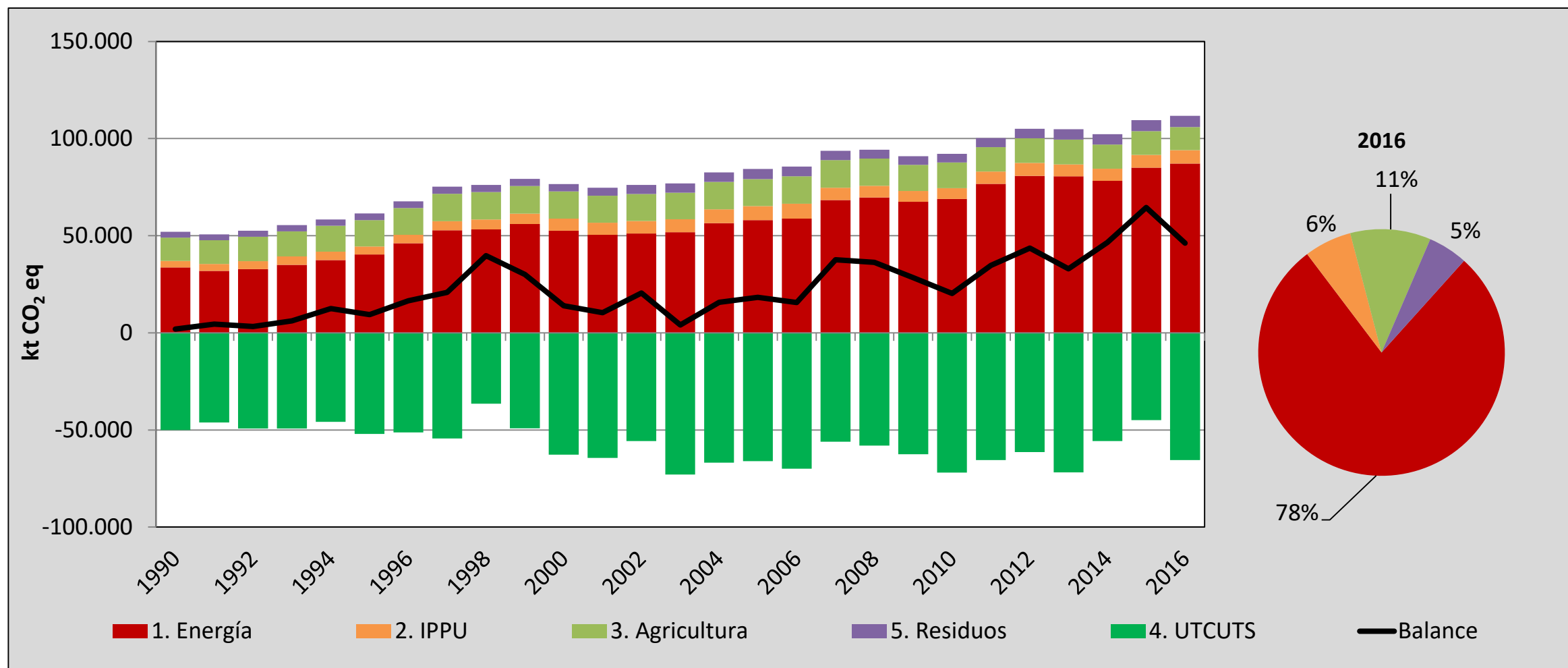

- Las emisiones de GEI totales del país fueron de **111.677,5** ktCO₂eq en 2016.
- Balance entre emisiones y absorciones alcanzó los **46.185,2** ktCO₂eq en 2016.
- Incremento de las emisiones de GEI totales de un **114,7 %** desde 1990.

Sistema Nacional de Inventarios de GEI de Chile (SNICHILE)

- Existe desde 2012 y tiene por objetivos:
 - *Garantizar la sostenibilidad de la preparación de los INGEI en el país;*
 - *Mantener la coherencia de los flujos de GEI notificados; y*
 - *Mantener la calidad de los resultados.*
- El trabajo permanente del SNICHILE esta dividido en 5 líneas de acción:
 - Operación del SNICHILE
 - Actualización del INGEI de Chile
 - Sistema de garantía y control de calidad
 - Creación y mantención de capacidades
 - Archivo y comunicación

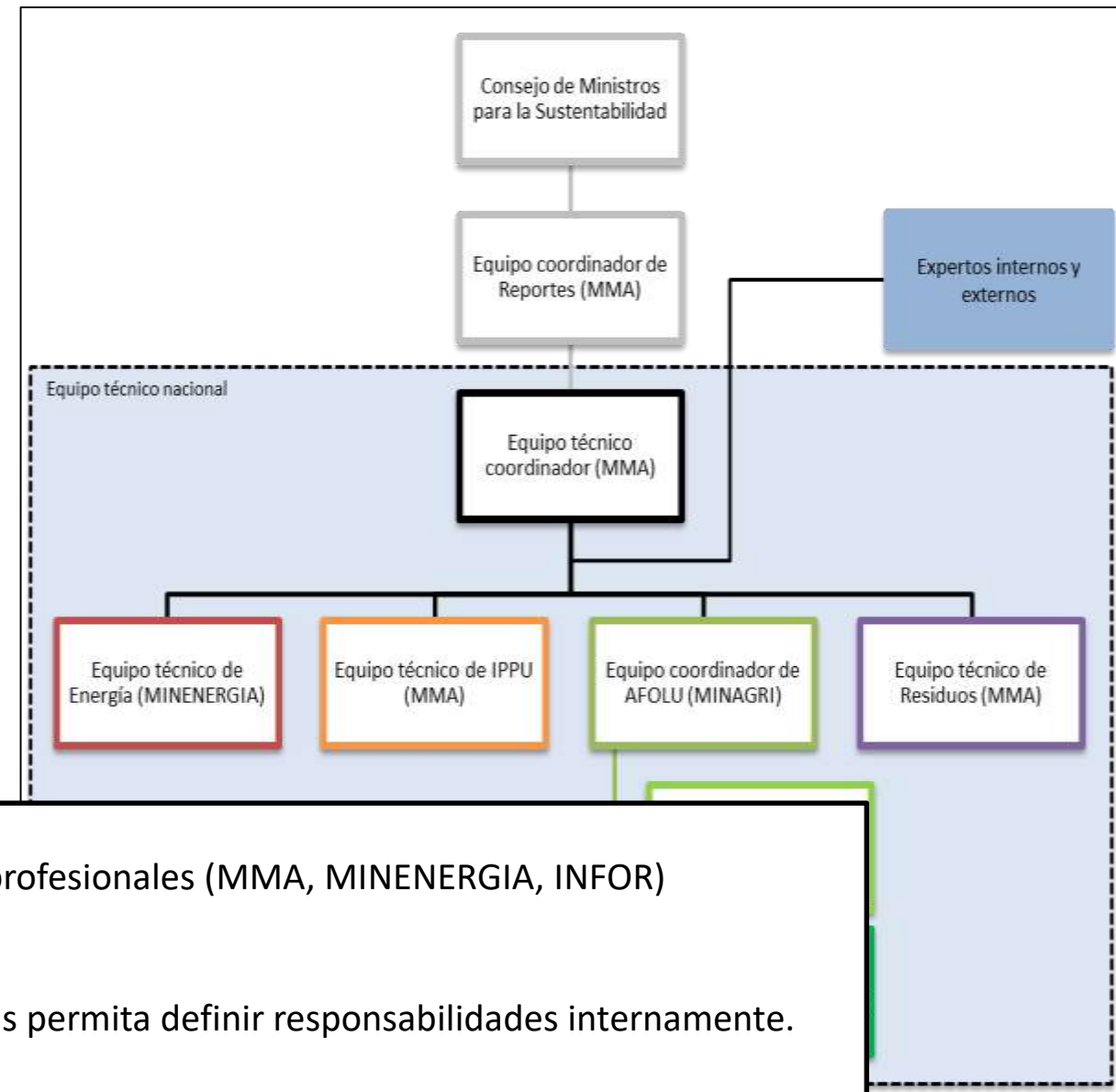

Sistema de garantía y control de calidad: Experiencia del último inventario

- **Garantía de calidad:** 2 revisiones, ambas muy detalladas. Sin embargo no tenemos informes finales
 - Revisión por pares (REDINGEI), para mejorar la calidad del inventario a través de recomendaciones.
 - Se llevó a cabo durante 3 días en Chile, entre el 29 y 31 de mayo de 2019, con expertos de países de la región (Argentina Brasil, Uruguay y Paraguay) para cada sector y los temas transversales.
 - Principales comentarios y recomendaciones:
 - No se han implementado o avanzado en un gran número de medidas levantadas en revisiones anteriores
.....cuál es el objetivo de hacer más revisiones?
 - **Algunas también ya las habíamos levantado:** ej. Evaluar la desagregación de categorías para análisis de categorías principales, elaborar e implementar concienzudamente el plan de mejora continua.
 - **Felicitaciones:** ej. Sistema de archivo y documentación.
 - **Otras que dolieron un poco:** ej. Coherencia entre PCS y los FE, No considera todo el territorio nacional, doble contabilidad en hierro y acero y falta de emisiones en combustibles no considerados en el BNE
 - **Y no siempre estuvimos 100% de acuerdo:** Falta de transparencia ,en el NIR no se explica todo (lo que se usó y lo que no se usó). No es fácil definir con cuánto detalle y que tanto de la historia de las decisiones se debe reportar.
 - ICA “profundo”
 - Se asignaron expertos para revisar las planillas de cálculo. Se encontraron errores los que se corregirán en esta nueva actualización.
- Esperamos incluir muchas de las recomendaciones en la nueva actualización, y algunas para ser trabajadas en el mediano plazo, pero comenzando desde ya en el plan de trabajo para abordarlas.

Archivo y comunicación

Comunicación: Este año cargado en este ámbito, por la COP25 y la Ley de Cambio Climático



Chile en marcha
CONSULTA CIUDADANA DE LA PROPUESTA DE ANTEPROYECTO DE LEY MARCO DE CAMBIO CLIMÁTICO:
 El Ministerio del Medio Ambiente invita a participar en la consulta ciudadana del "Anteproyecto Ley Marco de Cambio Climático", que se desarrollará entre el 18 de junio y el 31 de julio de 2019.

Regionalización

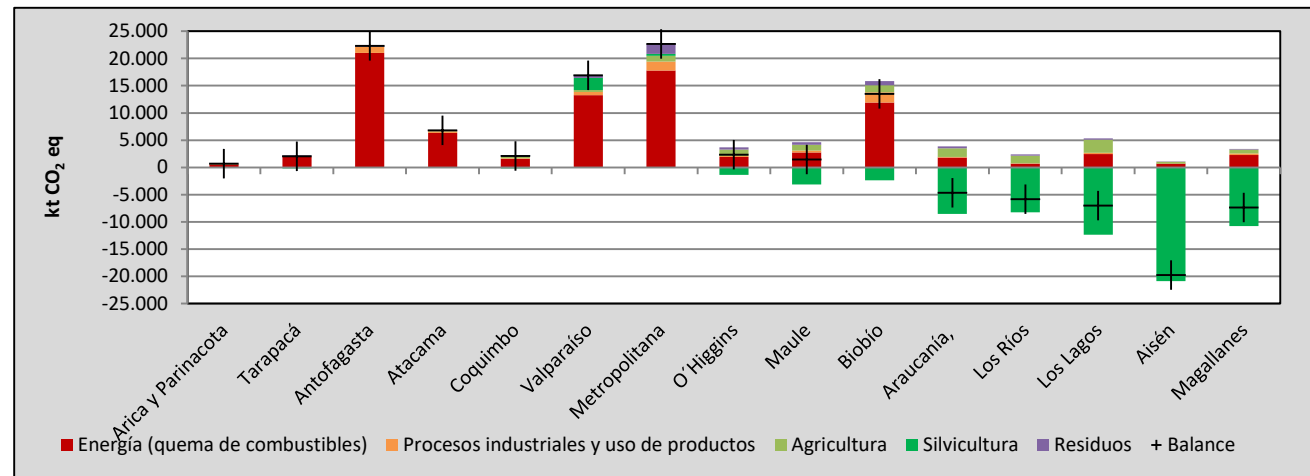

Actualización página web...
(en proceso)



Información ciudadana



Planificación ciclo 2019-2020

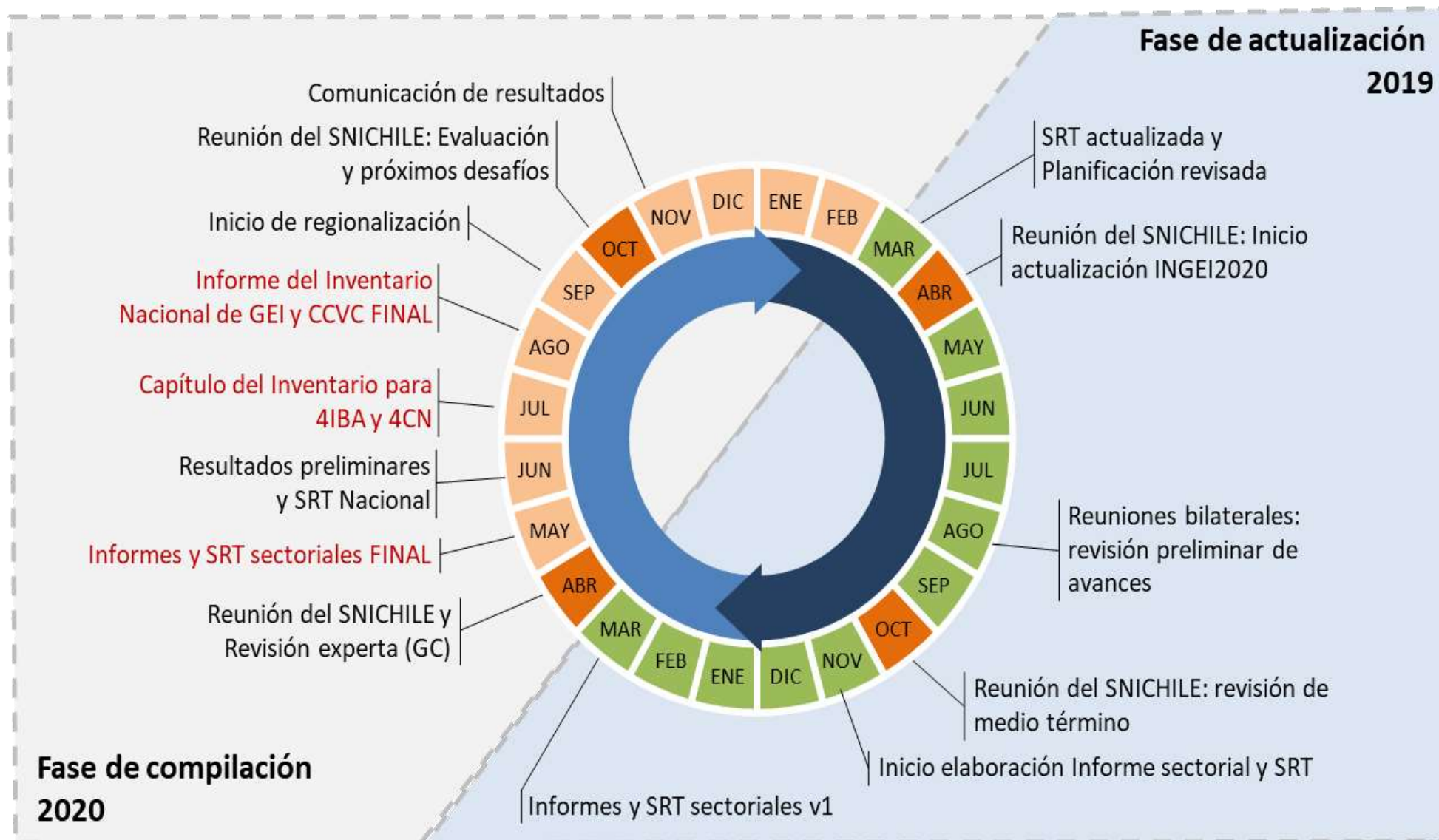

Creación y mantención de capacidades

Workshop para la implementación de la Enmienda de Kigali

Workshop "Towards the effective implementation of the Kigali Amendment"
Organized by the United Nations Development Programme (UNDP)

New York, USA
21-24 May, 2019



Empowered lives.
Resilient nations.

Context

Cursos GHGMI financiados por la UNFCCC (7cupos)



ghg management institute

LOGIN JOIN CART

COURSES & DIPLOMAS SERVICES ABOUT THE INSTITUTE

IPCC GUIDELINES COURSE SERIES

Apoyo entregado a Panamá



MINISTERIO DE AMBIENTE

Taller de arreglos institucionales y capacitación para la aplicación de las directrices del IPCC de 2006 para la elaboración de inventarios nacionales de gases de efecto invernadero en los sectores IPPU y residuos

Ciudad de Panamá, Hotel Radisson Panamá Canal, 10 al 14 de junio de 2019

Dirección de Cambio Climático

Mejoras planificadas

- Por sector:
 - Energía: Estudiando factores de emisión (llamada Colombia) y desagregación de Industrias varias (agroindustria y construcción)
 - IPPU: Tier 2 HFC (Consultoría “bottom-up”), y mejoras por revisión (DA y FE varios).
 - Agricultura: Corrección errores en hojas de trabajo (Regionalización y Proyecciones)
 - UTCUTS: Productos recolectados de la madera.
 - Residuos: Consultoría para la mejora de DA paramétricos (Tier 2 en Categorías principales)



**CHILE LO
HACEMOS
TODOS**